

**CARL-
STADT
OPEN
GALLE-
RIES
DÜSSEL-
DORF/**

05.-
06.11.
2021

**CARL-
STADT
OPEN
GALLE-
RIES
DÜSSEL-
DORF/**

Fr, 05. November, 18–21 Uhr

Sa, 06. November, 12–18 Uhr

BECK & EGGELING

Herbert Beck... und es war mein Glück

05.11.2021 – 29.01.2022

[hier klicken](#)

Bilker Straße 4-6, 40213 Düsseldorf | +49 (0) 211 491 58 90
info@beck-eggeling.de | www.beck-eggeling.de
Öffnungszeiten: Di-Fr 10-13 Uhr und 14-18³⁰ Uhr, Sa 11-16 Uhr

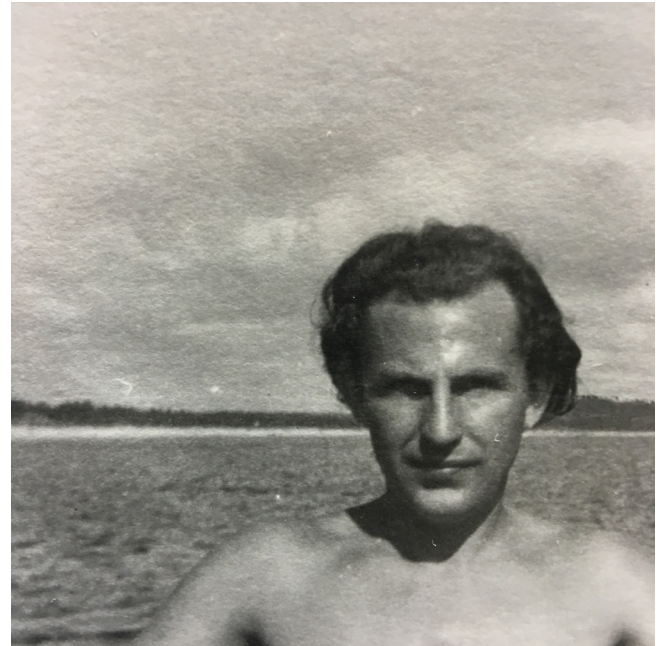

Herbert Beck, 1947, *an der Nordsee* © Nachlass Herbert Beck

BECK & EGGELING

BESchenken

PARADE

mit Werken von Aljoscha, Nikos Aslanidis, Joachim Brohm, Lucien Clergue, Michael Dannenmann, Wolf Hamm, Tamara K.E., Susanne Kühn, Stefan Kürten, Desmond Lazaro, Hartmut Neumann, Morio Nishimura, Heribert C. Ottersbach, Apostolos Palavrakis, Chris Reinecke, Katharina Schilling, Norbert Tadeusz, Stefan à Wengen, Thomas Wrede und weiteren

05.11. – 23.12.2021

[hier klicken](#)

Bilker Straße 5, 40213 Düsseldorf | +49 (0) 211 491 58 90
info@beck-eggeling.de | www.beck-eggeling.de
Öffnungszeiten: Di–Fr 10–13 Uhr und 14–18³⁰ Uhr, Sa 11–16 Uhr



Ausstellungsansicht mit Werken von Michael Dannenmann,
Fulgenci Mestres Bertran, 2016, C-Print, 45 x 35 cm, © Michael Dannenmann,
Foto: Linda Inconi-Jansen / Beck & Eggeling International Fine Art

GRISEBACH

GRISEBACH WIRD 35!

Preview der Jubiläumsauktionen 2021

Christo, Max Beckmann, Otto Dix, Per Kirkeby, Maria Lassnig,
Markus Lüpertz, László Moholy-Nagy, Helmut Newton,
Kenneth Noland, Emil Nolde, Norbert Schwontkowski,
Christopher Wool, u.a.

05.11. – 06.11.2021

[hier klicken](#)

Bilker Straße 4–6, 40213 Düsseldorf | +49 (0) 211 86 29 21 99
duesseldorf@grisebach.com | www.grisebach.com
Öffnungszeiten: Mo–Fr 10–18 Uhr

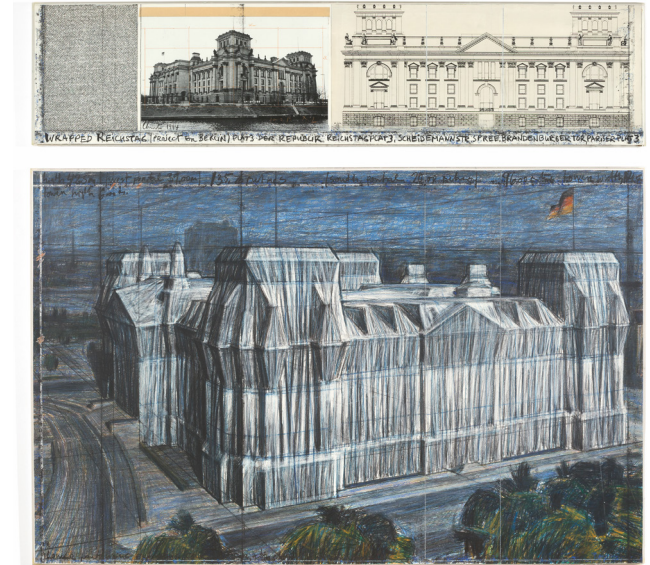

Christo, *Wrapped Reichstag (Project for Berlin)*, 1994, 2-teilig:
Collage auf Papier und Farbkreide auf Papier, jeweils auf Holz montiert
und im originalen Acrylglasrahmen, 38 × 165 cm und 106,6 × 165 cm,
© VG Bild-Kunst, Bonn 2021. Schätzpreis: EUR 300.000–400.000

NIDUS KOSMOS

Sehnsucht Stadt

Stadthäuser der Nachkriegsmoderne in Düsseldorf

10.09. – 11.11.2021

[hier klicken](#)

Hohe Straße 45, 40213 Düsseldorf | +49 (0) 211 175 65 249 18
info@nidus-kosmos.com | www.nidus-kosmos.com
Öffnungszeiten: Do–Fr 15–18 Uhr, Sa 12–15 Uhr



Marie Kreibich, *Stadthäuser in der Lindemannstraße*, 2020, Fotografie, 30 x 45 cm

THE PHOTO GALLERY PAFFRATH

GREG GORMAN

It's Not About Me

15.10. – 20.12.2021

[hier klicken](#)

Bilker Straße 3, 40213 Düsseldorf | +49 (0) 152 513 069 42
contact@thephotogallerypaffrath.com | www.thephotogallerypaffrath.com
Öffnungszeiten: Di–Fr 13–18 Uhr, Sa 11–15 Uhr



Greg Gorman, *Grace Jones in Hat*, 1995, Fotografie 16/25, 51 x 41 cm, © Greg Gorman

POLNISCHES INSTITUT DÜSSELDORF

DIANA LELONEK

Zukunftsieber

27.08. – 10.11.2021

[hier klicken](#)

Citadellstraße 7, 40213 Düsseldorf | +49 (0) 211 866 96 0
duesseldorf@instytutpolski.pl | www.instytutpolski.pl/duesseldorf
Öffnungszeiten: Di–Fr 11–17 Uhr

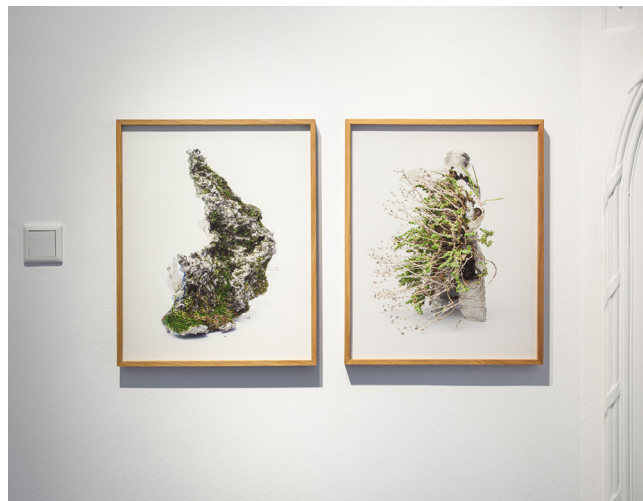

Ausstellungsansicht, Diana Lelonek, *aus dem Zyklus: Center For Living Things*, 2017,
Farbfotografien © Polnisches Institut Düsseldorf, Foto: Hanne Brandt, 2021

GALERIE CLARA MARIA SELS

LARS TEICHMANN
sensitive subjects

04.09. – 09.11.2021

[hier klicken](#)

Poststraße 3, 40213 Düsseldorf | +49 (0) 211 32 80 20
info@galerie-claramariasels.de | www.galerie-claramariasels.de
Öffnungszeiten: Di–Fr 14–18³⁰ Uhr, Sa 12–15 Uhr



Lars Teichmann, *Modern Still-life II*, 2019, Acryl und Lack auf Leinwand,
160 x 200 cm, © Lars Teichmann, Photo courtesy Galerie Clara Maria Sels

SETAREH

MAKI NA KAMURA

22.10. – 04.12.2021

[hier klicken](#)

Königsallee 27, 40212 Düsseldorf | +49 (0) 211 8282 7171
info@setareh.com | www.setareh.com
Öffnungszeiten: Mo–Fr 10–19 Uhr, Sa 10–18 Uhr



Maki Na Kamura, *Gold Shade I* – after A. Dürer, 2021,
Tempera auf Leinwand, 170 x 110 cm, © Maki Na Kamura, SETAREH

SETAREH X

JANES HAID-SCHMALLENBERG

skulls, trees, clouds

16.10. – 13.11.2021

[hier klicken](#)

Hohe Straße 53, 40213 Düsseldorf | +49 (0) 211 8681 7272
info@setareh-x.com | www.setareh-x.com
Öffnungszeiten: Di–Fr 10–17 Uhr, Sa 11–17 Uhr



Janes Haid-Schmallenberg, *Missing the point*, 2021, Öl auf Leinwand, 160 x 180 cm,
© Janes Haid-Schmallenberg, SETAREH

SIES + HÖKE

TAIYO ONORATO & NICO KREBS

FUTURE MEMORIES

08.10. – 06.11.2021

[hier klicken](#)

Poststraße 2+3, 40213 Düsseldorf | +49 (0) 211 30 14 360
post@sieshoeke.com | www.sieshoeke.com
Öffnungszeiten: Mo–Fr 10–18³⁰ Uhr, Sa 12–14³⁰ Uhr



Taiyo Onorato & Nico Krebs, W13, 2020, C-print, 115 x 83 cm,
Photo courtesy Taiyo Onorato & Nico Krebs; Sies + Höke, Düsseldorf

GALERIE SIMONIS

Classic African Art

[hier klicken](#)

Poststraße 3, 40213 Düsseldorf | +49 (0) 211 328 473
info@galerie-simonis.com | www.galerie-simonis.com
Öffnungszeiten: Mo-Fr 10-18 Uhr, Sa 10-14 Uhr



Punu, Maske, Gabun, Anfang 20. Jh., Holz, Bemalung, H. 29 cm

Provenienz: Dieses Exemplar war früher im Besitz von Julius Carlebach, der in New York von 1940 bis 1960 eine bedeutende Galerie betrieben hat.

GALERIE FRANZ SWETEC

**Joseph Beuys zum 100. Geburtstag -
Frühe Zeichnungen und Grafiken**
Finissage 05.10. – 06.10.2021

[hier klicken](#)

Kasernenstraße 13, 40213 Düsseldorf | +49 (0) 211 324 247
info@galerie-swetec.de | www.galerie-swetec.de
Öffnungszeiten: Di–Fr 14–18 Uhr, Sa 11–14 Uhr



Joseph Beuys, *Labor I*, 1959, Ölfarbe, Bleistift, 28 x 21,5 cm, © Linda Inconi-Jansen

- 1 BECK & EGGELING
- 2 GRISEBACH
- 3 NIDUS KOSMOS
- 4 THE PHOTO GALLERY PAFFRATH
- 5 POLNISCHES INSTITUT DÜSSELDORF
- 6 GALERIE CLARA MARIA SELS
- 7 SETAREH
- 8 SETAREH X
- 9 SIES + HÖKE
- 10 GALERIE SIMONIS
- 11 GALERIE FRANZ SWETEC



**CARL-
STADT
OPEN
GALLE-
RIES
DÜSSEL-
DORF/**

Fr, 05. November, 18–21 Uhr
Sa, 06. November, 12–18 Uhr

BECK & EGGELING

GRISEBACH

NIDUS KOSMOS

THE PHOTO GALLERY PAFFRATH

POLNISCHES INSTITUT DÜSSELDORF

GALERIE CLARA MARIA SELS

SETAREH

SETAREH X

SIES + HÖKE

GALERIE SIMONIS

GALERIE FRANZ SWETEC